

# Mas de la Vigne - gîte rural

- [Hébergement et restauration](#)
- [Gîte](#)

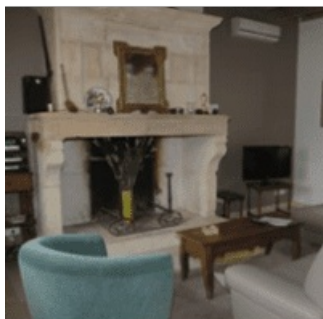

## Coup de coeur

Le client est littéralement plongé dans l'univers du riz de Camargue : du riz et de la bière de riz de l'exploitation en cadeau d'accueil, possibilité de visiter l'exploitation, entrée libre et gratuit à l'espace muséographique la Maison du Riz, sentier pédestre au bord des rizières.

La famille Rozière vous accueille dans leurs gîtes situés dans un élégant corps de ferme. Les gîtes d'une capacité totale de 36 personnes, vous permettront de passer un agréable séjour en bordure du Petit-Rhône. Agriculteurs passionnés, ils seront heureux de vous initier à la culture du riz qui contribue au maintien de l'écosystème camarguais. Un espace pédagogique sur la culture du riz est également proposé avec des animations pendant la saison culturelle du riz.

## Caractéristiques

Entre 30 et 40 personnes, 5 gites

Nous parlons

Anglais

Français



Nous suivre

[RESERVEZ MAINTENANT !](#)

[Site internet du Mas de la Vigne](#)

[Suivre sur FACEBOOK](#)

## Contact

Françoise et Jacques Rozière

[04 90 97 11 29](tel:0490971129)

[masdelavigne@free.fr](mailto:masdelavigne@free.fr)

## Adresse

Mas de la Vigne - RD37

13123

Albaron

[06 19 32 62 42](tel:0619326242)

[masdelavigne@free.fr](mailto:masdelavigne@free.fr)

Parc

## La Camargue, delta du Rhône

La Camargue, delta du Rhône, est formé d'alluvions. Unique delta français de cette ampleur, la Camargue se distingue en Europe par la richesse biologique de ses écosystèmes. Située dans l'axe de migration des oiseaux du nord de l'Europe qui empruntent le sillon rhodanien vers l'Afrique, à travers les Alpes et le Massif central, elle forme un relais vital pour les oiseaux.



Nous écrire

Nom

Prénom

Courriel

Courriel

Confirm email

Téléphone

Message

Courriel marqué

CAPTCHA



What code is in the image?  Enter the characters shown in the image.

Cette question sert à vérifier si vous êtes un visiteur humain ou non afin d'éviter les soumissions de pourriel (spam) automatisées.

Envoyer