

La terrasse Vigneronne

- [Hébergement et restauration](#)
- [Chambre d'hôte](#)

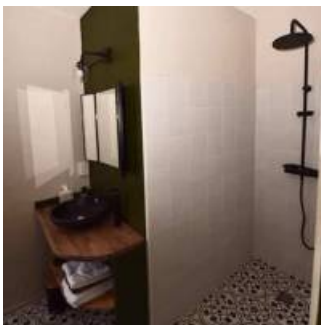





Coup de coeur

La terrasse couverte est particulièrement agréable grâce à une décoration chaleureuse et locale et qui permet d'être à l'extérieur mais à l'abri du vent et du soleil en été. Avec ces murs en pierre épais, cela permet de garder la fraîcheur

Au cœur du village de Fitou, dans une maison typique du territoire, Cette chambre d'hôte propose 3 chambres très agréables, La Grenache, La Muscat et la Syrah. Cette maison propose une magnifique et grande terrasse couverte où on peut se poser dans une atmosphère de détente. L'hôte connaît bien la région et les alentours, et renvoi vers les acteurs locaux, qu'il s'agisse des vignerons, des restaurants ou encore des activités de pleine nature.

Christine étant artiste peintre et ayant aussi exercé dans le milieu commercial, en ouvrant une maison d'hôtes, a trouvé là un moyen d'exprimer son gout pour la décoration, la cuisine et les contacts. Étant originaire de la région, mais l'ayant quitté il y a plusieurs années, cette activité lui a permis de pouvoir revenir sur son pays natal.

Caractéristiques

3 chambres: La Grenache avec un lit de 180 X 200 ; La Muscat (Chambre parentale double) : Un lit 160x200 +Un lit simple 90x200 ; La Sirah : Chambre avec un lit en 160x200

Ouverture d'Avril à Octobre

Nous parlons
Anglais
Français



Nous suivre
<https://laterrassevigneronne.fr/>

Contact

Christine JONGETJES

Adresse

LA TERRASSE VIGNERONNE
2 Avenue de la mairie
11510
FITOU
[+ 33 \(0\)6 50 19 37 02](tel:+330650193702)
Parc

Offrant des contrastes saisissant entre mer, garrigues sèches et zones humides, le territoire du Parc naturel régional de la Narbonnaise en Méditerranée est un lieu d'une extraordinaire diversité de paysages, de milieux naturels et d'espèces animales et végétales.



Parc
naturel
régional
de la Narbonnaise
en Méditerranée

Nous écrire

Nom

Prénom

Courriel

Courriel

Confirm email

Téléphone

Message

Courriel marqué

CAPTCHA



What code is in the image? Enter the characters shown in the image.

Cette question sert à vérifier si vous êtes un visiteur humain ou non afin d'éviter les soumissions de pourriel (spam) automatisées.

Envoyer