

# L'Hermitage

- [Hébergement et restauration](#)
- [Gîte](#)

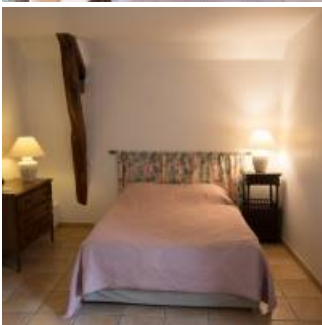

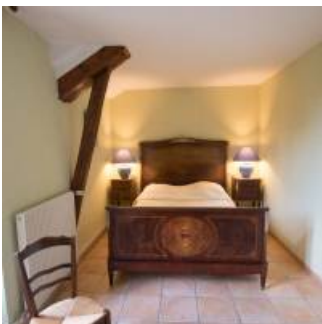



Coup de coeur

Point de départ idéal pour découvrir la Brenne que la propriétaire connaît très bien.

Gîte spacieux meublé avec goût de 4 chambres (11 pers.) ou 3 chambres (7 pers.), situé dans un grand parc de 2 ha commun avec les propriétaires, spa (en option), piscine chauffée du 15 juin au 15 septembre.

## Caractéristiques

18 personnes, 4 chambres

Draps fournis.

Semaine : de 420 € à 850 €.

WE : 420 € sauf été.

WE prolongé (3 nuits) : 520 €.

Gîte spacieux meublé avec goût situé dans un grand parc de 2 ha. L'entretien du parc est fait de manière écologique pour le désherbage, la fertilisation et l'élimination des parasites. La propriétaire favorise des habitats naturels pour le maintien de la flore et la faune et met en valeur le site d'accueil du public ou de son environnement.

Nous parlons

Allemand

Anglais

Français



Visite de l'entreprise possible

non

Nous suivre

[L'Hermitage](#)

## Contact

Michèle MAURICE

[02 54 38 51 75](tel:0254385175) / [06 76 98 17 12](tel:0676981712)

[michele.maurice@wanadoo.fr](mailto:michele.maurice@wanadoo.fr)

## Adresse

Hermitage  
36500

Vendoeuvres

[02 54 38 51 75](tel:0254385175) / [06 76 98 17 12](tel:0676981712)

[michele.maurice@wanadoo.fr](mailto:michele.maurice@wanadoo.fr)

Parc

Partez à la découverte d'une nature préservée, authentique et sauvage. La Brenne, magique et mystérieuse, est une mosaïque d'étangs, de landes et de buttons. D'apparence si naturelle, ce paysage est pourtant l'œuvre des hommes qui l'ont modelé depuis le Moyen-âge.



Nous écrire

Nom

Prénom

Courriel

Courriel

Confirmer correo electrónico

Téléphone

Message

Courriel marqué

CAPTCHA



¿Cuál es el código de la imagen?  Introduzca los caracteres mostrados en la imagen.

Esta pregunta es para comprobar si usted es un visitante humano y prevenir envíos de spam automatizado.