

I'Alcôve Marine

- [Hébergement et restauration](#)
- [Chambre d'hôte](#)

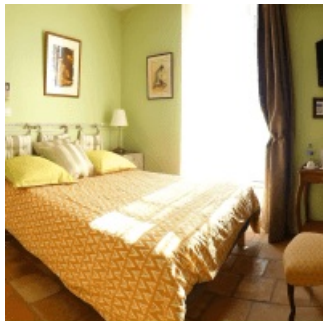

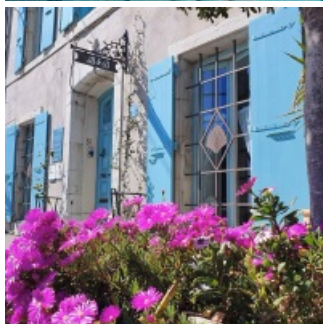

Coup de coeur

Ancienne hôtesse de l'air, Stéphanie a mis sa connaissance de l'accueil au service de ses hôtes. Une prestation de qualité, dans une maison ancienne typique du vieux Gruissan, avec un choix original de matériaux et meubles hauts de gamme et de récupération. Une sincère motivation pour faire la promotion de la gestion environnementale et la protection de l'environnement avec notamment des nichoirs dans le patio. Une hôtesse qui sait renvoyer vers les producteurs locaux et les sites du Parc naturel.

Au cœur du village de Gruissan, la maison d'hôtes de Stéphanie vous ouvre ses portes. Au pied de l'étang, à deux minutes du marché local et du petit port de pêche, offrez vous une halte conviviale sous le soleil de la Méditerranée Audois. Entre lagunes et garrigue, Gruissan est offre une grande diversité d'activités. Du Parc naturel régional de la Narbonnaise aux châteaux cathares, Le voyageur curieux sera charmé et étonné.

Bâtiment de caractère avec une décoration respectant les matériaux anciens. La partie dédiée aux hôtes comprend tout le rez-de-chaussée du bâtiment facilitant l'accès aux personnes à mobilité réduite. Cette partie se compose : d'une entrée, d'une salle dédiée aux petits déjeuners, d'une première chambre d'hôtes avec une fenêtre donnant sur la rue, puis une seconde chambre d'hôtes donnant sur un patio privatif pour cette chambre. Chaque chambre d'hôtes possède sa propre salle de bain et wc.

Venez partager les richesses de Gruissan et de sa région Occitanie. Avant de commencer ces belles journées de découvertes Stéphanie vous réglera avec un copieux petit déjeuner maison. Boissons chaudes variées, pain frais, brioches ou gâteaux, fruits de saison...et confitures mijotées dans une bassine en cuivre. De quoi régaler les papilles des petits comme des grands.

Caractéristiques

Une Chambre avec lit double (2 personnes) et une autre chambre (3 personnes) avec un lit King Size + 1 lit simple

Air conditionné, Wifi, Télévision, Serviettes, Kit accueil salle de bain, Non fumeur, plateau de courtoisie, prise des chèques Vacances (ANCV)

Ouvert toute l'année (7/7j)

Nous parlons

Anglais
Français



Nous suivre

<https://www.chambres-hotes-alcovemarine.com/>

Contact

Guichou Stéphanie

Adresse

31 Av. Général Azibert
11430
Gruissan
[\(+33\) 06 07 21 81 21](tel:+330607218121)
alcovemarine@gmail.com
Parc

Offrant des contrastes saisissant entre mer, garrigues sèches et zones humides, le territoire du Parc naturel régional de la Narbonnaise en Méditerranée est un lieu d'une extraordinaire diversité de paysages, de milieux naturels et d'espèces animales et végétales.



Nous écrire

Nom

Prénom

Courriel

Courriel

Confirmer correo electrónico

Téléphone

Message

Courriel marqué

CAPTCHA



¿Cuál es el código de la imagen? Introduzca los caracteres mostrados en la imagen.
Esta pregunta es para comprobar si usted es un visitante humano y prevenir envíos de spam automatizado.

Enviar

