

Laiterie - Fromagerie du Mas Guiter

- [Produits locaux](#)
- [Fromages et produits laitiers](#)

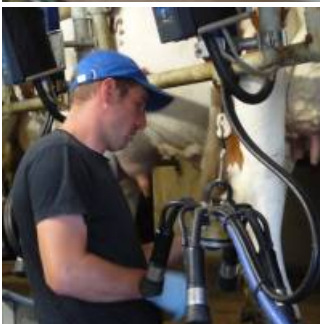



Coup de coeur

La ferme est située dans la vallée de la Rotja, surnommée la vallée gourmande dû à la qualité de ses produits !



Ferme certifiée en agriculture biologique située au pied du Canigó, élevage de vaches laitières de race Montbéliarde.

De la traite en passant par la transformation et jusqu'à la vente, tout est fait sur place.

Florence Guiter, Chloé Gateau et Benjamin Guiter vous recevront avec plaisir.

Ferme située à la sortie de Fuilla du haut, direction Sahorre, suivre les panneaux Mas Guiter.

Productions marquées Valeurs Parc : Lait cru de vache, fromages au lait cru de vache (tommies, nature, au cumin et au fenugrec, moelleux, frais, faisselles), yaourts au lait entier pasteurisé de vache, nature et aux fruits

Caractéristiques

Vente à la boutique de la ferme

* tous les jours et toute l'année, de 17h à 19h

Marchés :

* les mardis et samedis matins, à Prades, toute l'année

* les samedis matins à Vernet les Bains, toute l'année

Dépôts ventes toute l'année :

Oh Délices paysans, au Soler

Evènements ponctuels :

* marché de producteurs « Rotja, Vallée Gourmande », tous les jeudis de l'été (juillet-août), de 17h à 20h

* marché de producteurs lors de la Fête de la Pomme (octobre)

Nous parlons
Français



Visite de l'entreprise possible
oui

Contact

Florence et Benjamin Guiter
Chloé Gateau
[06 16 71 43 48](tel:0616714348) [Chloé Gateau/ 06 29 79 02 76](tel:0629790276) [Florence Guiter](mailto:florence.guiter@orange.fr)
chloe.gateau@orange.fr

Adresse

Mas Guiter
Mas Guiter
66820
Fuilla
[06 16 71 43 48](tel:0616714348) [Chloé Gateau/ 06 29 79 02 76](tel:0629790276) [Florence Guiter](mailto:florence.guiter@orange.fr)
chloe.gateau@orange.fr
Parc

Créé en 2004, le Parc naturel régional des Pyrénées catalanes s'étend le long de la frontière espagnole. Situé à un peu plus d'une heure de la Méditerranée, ce territoire de montagne offre une diversité de paysages exceptionnels, étagés entre 300 et près de 3 000 m d'altitude.



Nous écrire

Nom

Prénom

Courriel

Courriel

Confirmer l'adresse de courriel

Téléphone

Message

Courriel marqué

CAPTCHA



Quel code est dissimulé dans l'image ? Saisir les caractères affichés dans l'image.

Cette question sert à vérifier si vous êtes un visiteur humain ou non afin d'éviter les soumissions de pourriel (spam) automatisées.

Envoyer