

# Le Flamant Rose - Hôtel\*\* restaurant

- [Hébergement et restauration](#)
- [Hôtel](#)
- [Hébergement et restauration](#)
- [Restaurant](#)

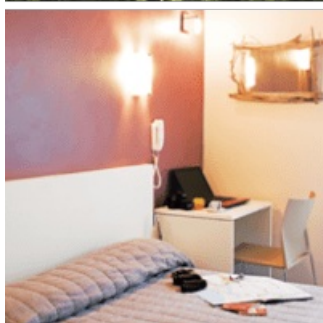

Coup de coeur

Membre du Conservatoire de Cuisine de Camargue, Frédéric propose du riz de Camargue et du taureaux AOP Camargue sur sa carte. Le menu du terroir est le produit phare du restaurant.

L'hôtel-restaurant le Flamant Rose est situé entre Arles et les Saintes-Maries-de-la-Mer, au coeur du Parc naturel régional de Camargue. Frédéric Lacave, Maître restaurateur et membre du Conservatoire de Cuisine de Camargue vous fera découvrir les produits du terroir grâce à sa cuisine provençale. L'hôtel vous propose huit chambres rénovées, paisibles et confortables, en complète harmonie avec

l'esprit Camargue, dont une est accessible aux personnes à mobilité réduite.

## Caractéristiques

16 personnes, 8 chambres

Nous parlons

Anglais

Français



Nous suivre

[RESERVEZ MAINTENANT !](#)

[Site internet du Flamant Rose](#)

[Suivre sur FACEBOOK](#)

## Contact

Mireille et Frédéric Lacave

[04 90 97 10 18](tel:0490971018)

[lacave.frederic@orange.fr](mailto:lacave.frederic@orange.fr)

## Adresse

RD37

13123

Arles - Albaron

[04 90 97 10 18](tel:0490971018)

[lacave.frederic@orange.fr](mailto:lacave.frederic@orange.fr)

Parc

## La Camargue, delta du Rhône

La Camargue, delta du Rhône, est formé d'alluvions. Unique delta français de cette ampleur, la Camargue se distingue en Europe par la richesse biologique de ses écosystèmes. Située dans l'axe de migration des oiseaux du nord de l'Europe qui empruntent le sillon rhodanien vers l'Afrique, à travers les Alpes et le Massif central, elle forme un relais vital pour les oiseaux.



Nous écrire

Nom

Prénom

Courriel

Courriel

Confirmer l'adresse de courriel

Téléphone

Message

Courriel marqué

CAPTCHA



Quel code est dissimulé dans l'image ?  Saisir les caractères affichés dans l'image.  
Cette question sert à vérifier si vous êtes un visiteur humain ou non afin d'éviter les soumissions de pourriel (spam) automatisées.

Envoyer