

# L'Office de Tourisme des Milly, vallée de l'école, vallée de l'Essonne

- [Produits locaux](#)

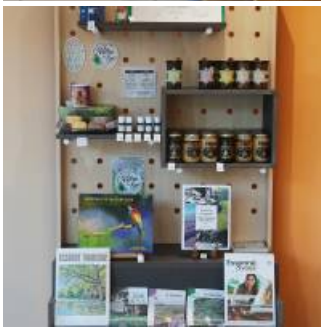

Coup de coeur

Un large choix de produits d'artisanat local : céramiques, bijoux, photographies, ...

## LES PRODUITS

**Autres produits Valeurs Parc** : Savons et cosmétiques de la Savonnerie du Gâtinais, Miels de L'Abeille de Milly, Confitures d'Au-dessus sur l'étagère du Haut, Huiles essentielles de Milly Sens.

**Autres produits locaux** : objets d'artisanat d'art locaux (verrerie, poteries, photographies naturalistes, bijoux...), bonbons de MillyMenthe...)

## Caractéristiques

1er juin-30 septembre : mardi-samedi 10h-13h et 14h-17h30, dimanche 10h-15h

1er octobre-31 mai: mardi-samedi 10h-13h et 14h-17h00

Fermé pendant les vacances de Noël

Nous suivre

[Page Instagram](#)

[Page Facebook](#)

[Site web](#)

## Contact

L'Office de Tourisme des Milly, vallée de l'école, vallée de l'Essonne

## Adresse

47 rue Langlois  
91490  
Milly-la-Forêt  
[01 64 98 83 17](tel:0164988317)  
[info@millylaforet-tourisme.com](mailto:info@millylaforet-tourisme.com)  
Parc

### Un art de vivre

Situé au sud-est de l'Île-de-France, ce « pays des mille clairières et du grès » est, depuis le 4 mai 1999 classé « Parc naturel régional », grâce à la volonté des Communes concernées, des Conseils généraux de l'Essonne et de la Seine-et-Marne, du Conseil régional d'Île-de-France, de l'Etat et des acteurs locaux. Autour d'un projet de territoire, les acteurs du Parc ont pour mission de conjuguer préservation des patrimoines naturel et culturel, développement économique et social et maintien de la qualité de vie.



Nous écrire

Nom

Prénom

Courriel

Courriel

Confirmer l'adresse de courriel

Téléphone

Message

Courriel marqué

CAPTCHA



Quel code est dissimulé dans l'image ?  Saisir les caractères affichés dans l'image.

Cette question sert à vérifier si vous êtes un visiteur humain ou non afin d'éviter les soumissions de pourriel (spam) automatisées.

Envoyer