

Chambres d'hôtes la Ferme de la rivière Bourdet

- [Hébergement et restauration](#)
- [Chambre d'hôte](#)

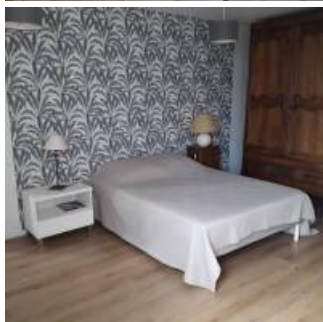



Coup de coeur

Les chambres d'hôtes, situées au cœur d'une micro-exploitation, permettent aux visiteurs de découvrir la vie de la ferme avec les propriétaires, et d'en goûter les produits au petit-déjeuner ou table d'hôtes.

Les chambres d'hôtes de la ferme de la rivière Bourdet sont situées dans la maison des propriétaires, au cœur de leur exploitation agricole en vallée de Seine à Quevillon. Lors de votre séjour, Jean-François et Nathalie pourront vous faire découvrir la ferme, qui accueille vaches, brebis et volailles, ainsi qu'une parcelle en maraîchage. Les pratiques extensives de la micro-ferme permettent de maintenir la biodiversité sur ce site situé en partie en zone Natura 2000.

Vous pourrez déguster les produits issus de la ferme et d'autres producteurs alentours vendus sur place à la boutique.

A proximité de Rouen et de St Martin-de-Boscherville, vous pourrez profiter des chemins de randonnées, observer les oiseaux, visiter les fameux jardins de l'abbaye Saint Georges de Boscherville...

Caractéristiques

Chambre La forêt pour 2 personnes ; Suite Le marais pour 6 personnes

Petit-déjeuner avec les produits de la ferme inclus. Possibilité de table d'hôtes sur demande.

Ouvert toute l'année.

Nous parlons

Anglais

Français

Nous suivre

Annonce.chambres-hotes.fr

[Facebook Ferme de la rivière Bourdet](#)

[Annonce Booking](#)

Contact

Nathalie BEAUQUESNE

Jean-François BOUTARD

Adresse

Ferme de la rivière Bourdet

8 route de la rivière Bourdet

76840

QUEVILLON

[06 60 08 08 64](tel:0660080864)

beauquesnenath@gmail.com

Parc

Le Parc naturel régional des Boucles de la Seine Normande est situé entre Rouen et Le Havre, dans l'Eure et la Seine-Maritime. Ce territoire façonné par la Seine offre au regard des visions étonnantes sur les panoramas et les prairies humides.



Nous écrire

Nom

Prénom

Courriel

Courriel

Confirmer l'adresse de courriel

Téléphone

Message

Courriel marqué

CAPTCHA



Quel code est dissimulé dans l'image ? Saisir les caractères affichés dans l'image.

Cette question sert à vérifier si vous êtes un visiteur humain ou non afin d'éviter les soumissions de pourriel (spam) automatisées.