

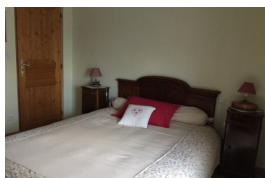

Engagés ensemble pour le respect de la nature,
l'épanouissement de l'homme et l'économie locale
NOS VALEURS SONT VOS VALEURS.

GÎTE LE VIEUX PRESOIR

Hébergement et restauration, Gîte



Le Vieux Pressoir est une ancienne ferme de vigneron (1840/1850) restaurée dans le respect de la tradition. Gîte de caractère de 300 m², situé dans un petit village paisible en plein cœur des vergers de mirabelliers qui constituent le paysage remarquable des Côtes de Meuse. Le gîte se trouve à proximité immédiate du Lac de Madine et de la Réserve Nationale d'Avifaune. Il est possible de découvrir les oiseaux migrateurs depuis l'observatoire et depuis un sentier thématique. La décoration intérieure s'harmonise parfaitement à l'architecture traditionnelle Lorraine : flamande (sorte de verrière placée sur le toit permettant l'éclairage naturel de la cuisine, pièce



Coup de cœur

Dès votre arrivée, le charme opère ! Bois et pierres se mêlent avec esthétique et valorisent le patrimoine architectural Lorrain. L'esprit tribu (En famille ou entre amis) pour des vacances réussies !



Contact

06 33 63 01 95
le.vieux.presseir@orange.fr



Coordonnées

Gîte Le Vieux Pressoir
6
Grand Rue
55300 Buxières-sous-les-Côtes
<http://levieuxpresseir.com/>
48.906454800000 5.664611800000



Informations complémentaires

12 personnes, 5 chambres Vers l'arrière du gîte, pour accéder à la cour fermée semi-couverte, vous traversez un grand salon cathédrale attenant à une... Nous parlons: Allemand, Anglais, Espagnol, Français



Parc naturel régional de Lorraine

Notre Parc s'étend sur 11% de la surface lorraine. Il est scindé en deux secteurs de part et d'autre de l'axe Nancy-Metz : la partie Ouest s'étend de la vallée de la Meuse à la vallée de la Moselle, elle est limitée par Verdun et Metz au nord et par Toul au sud ; la partie Est s'étend de Château-Salins à Sarrebourg.



Logis abbatial
rue du quai
BP 35
54702 Pont-à-Mousson Cedex
03 83 81 67 67